

SIM Editor

使用手冊

-目 錄-

系統需求	3
使用說明	4
工具列	6
PIN 碼認證	9
電話簿	11
簡訊	12
反安裝	13

系統需求

- 建議 **Pentium** 以上或其他 **100%** 個人相容機型電腦。
- 支援 **Microsoft Windows 2000 / XP** 作業系統。
- 建議至少 **128M Bytes** 或以上的記憶體。

使用說明

請點取桌面上的 SIM editor 圖示，或 開始 /所有程式 /SIM editor /SIM editor 即可執行。

當執行 SIM editor 後會出現下列視窗。

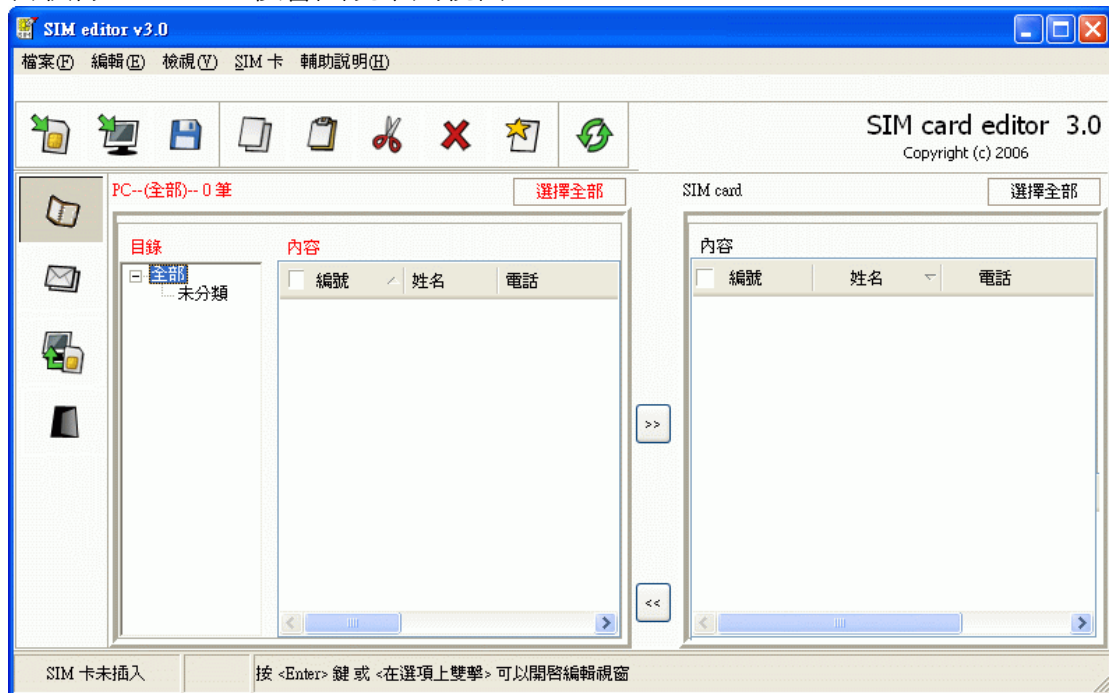

功能說明

λ 檔案

主要功能為<PC 電話簿另存新檔>、<寫入 SIM 卡>、<新增分類>。

- | 寫入 SIM 卡：將編輯過的檔案重新寫回至 SIM 卡。
- | 新增分類：請見<新增分類>說明。

λ 檢視

主要功能為<字型設定>。

- | 字型設定：設定視窗圖志及內容的顯示字型。

λ SIM 卡

主要功能為<啓動 PIN 碼認證>、<PIN 碼認證>、<關閉 PIN 碼認證>、<修改 PIN 碼>。

- | 啓動 PIN 碼認證：請見<啓動 PIN 碼認證>說明。
- | PIN 碼認證：請見<PIN 碼認證>說明。
- | 關閉 PIN 碼認證：請見<PIN 碼認證>說明。
- | 修改 PIN 碼：請見<PIN 碼認證>說明。
- | 重讀 SIM 卡內容：重新讀取 SIM 卡的電話簿及簡訊。

λ 輔助說明

- | 內容：SIM editor 操作說明。

工具列

λ 功能區



- 1 複製到 SIM：將 PC 端所選取的資料複製到 SIM。

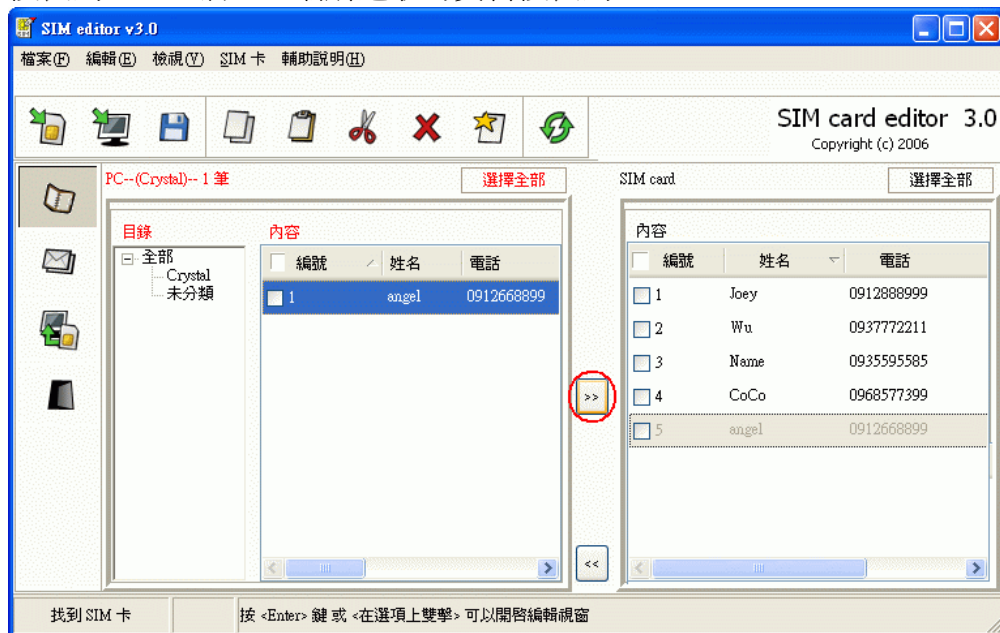

- 複製到 PC：將 SIM 端所選取的資料複製到 PC。

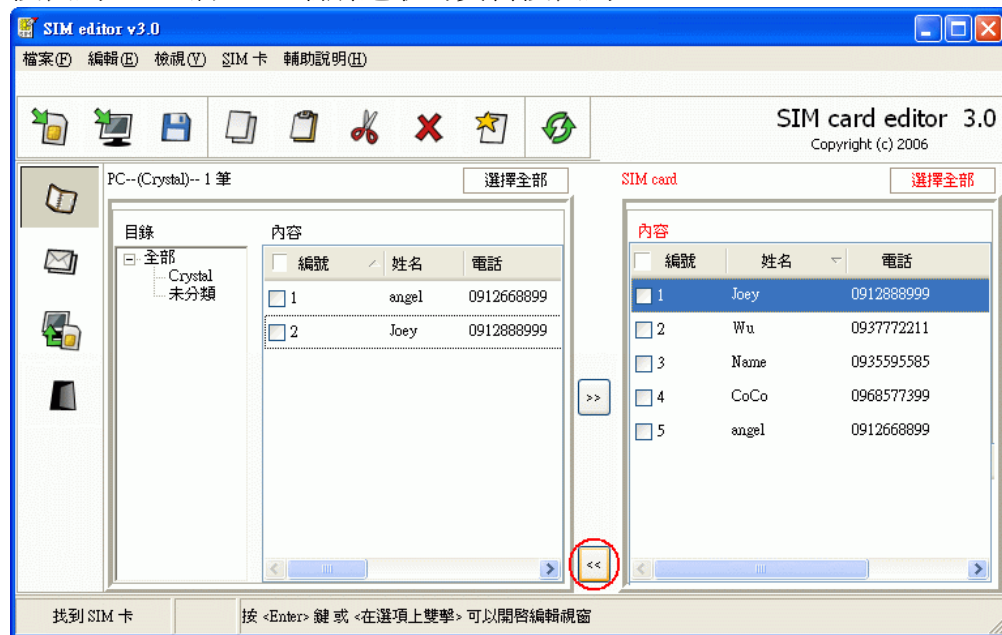

- 儲存 PC 檔：儲存 PC 端的資料。

λ 修改區



- 複製：複製所點選的資料。
- 剪下：剪下所點選的資料。
- 貼上：貼上剪貼簿內的資料。
- 刪除：刪除所點選的資料。
- 新增：新增電腦或 SIM 卡資料區的電話簿或簡訊。

λ 選擇區



- 重新整理：重讀 SIM 上資料。

λ 選擇項目



- | 電話簿：顯示電腦和 **SIM** 卡資料區上儲存的電話簿。
- | 簡訊：顯示電腦和 **SIM** 卡資料區上儲存的簡訊。

λ 其他選項



- | 備份 **SIM** 卡至 **PC**：將 **SIM** 卡上的電話簿及簡訊資料儲存至 **PC** 端。
- | 結束程式：結束 **SIM editor**

PIN 碼認證

λ 啟動 PIN 碼認證

請先輸入 PIN 碼，以啟動 PIN 碼認證功能。啟動 PIN 碼認證功後，重新啟動 SIM editor 時，系統會要求輸入正確的 PIN 碼，才能使用 SIM 卡。



λ PIN 碼認證

當 SIM 卡被啟動 PIN 碼認證，每次開啓 SIM editor，系統會要求 PIN 碼認證。

1. 輸入正確 PIN 碼，即可讀取 SIM 卡上的資料。
2. 輸入錯誤 PIN 碼，若連續錯誤三次，SIM 卡會被鎖住。此時只能用 PUK 碼解開。

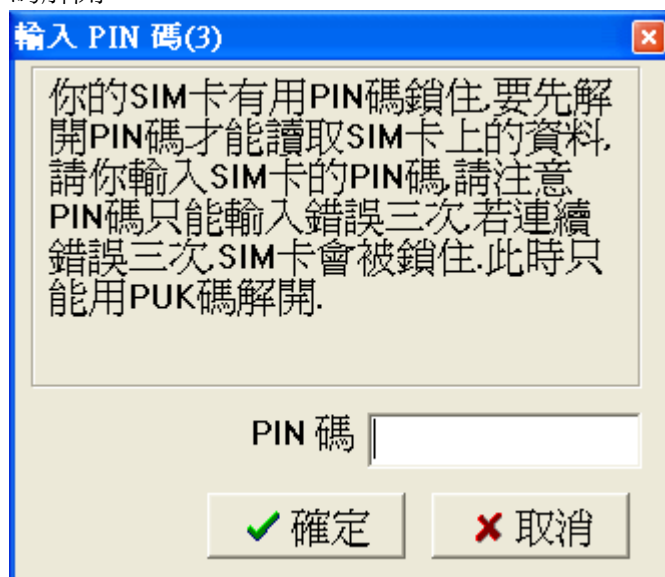

λ 關閉 PIN 碼認證

請先輸入 PIN 碼，以關閉 PIN 碼認證功能。(應與啟動時輸入之 PIN 碼相同)。
關閉 PIN 碼認證後，重新啟動 SIM editor 時，系統即不會要求輸入 PIN 碼。



λ 修改 PIN 碼

使用者可修改 SIM 卡的 PIN 碼。請先輸入舊 PIN 碼，並輸入新的 PIN 碼取代舊的 PIN 碼，新 PIN 碼必須重覆輸入兩次加以確認。(手機上亦可進行修改 PIN 碼，其操作方式相同)。



註:啟動 PIN 碼後,才可以修改 PIN 碼。關閉 PIN 碼,無法修改 PIN 碼。

電話簿



- 當點選【電話簿】後，系統會自動讀取該 SIM 卡上的所有電話簿資料，總筆數視 SIM 卡而定。
 - 在電話簿資料顯示區提供下列快速鍵
 - | **HOME**：移至所有資料開頭。
 - | **END**：移至所有資料結尾。
 - | **Page Up**：移至該筆資料的上一頁。
 - | **Page Down**：移至該筆資料的下一頁。
 - 使用手機撥打或編輯從 SIM editor 寫入之電話簿，和一般電話簿的操作方法相同。
 - 可在此[新增分類](#)或[新增電話簿](#)。
1. PC 電話簿複製到 SIM 卡：
點選電話簿資料後，按功能區中的<複製到 SIM 卡>，即可將資料複製到 SIM 卡。
 2. SIM 卡電話簿複製到 PC：
點選電話簿資料後，按功能區中的<複製到 PC>，即可將資料複製到 PC。

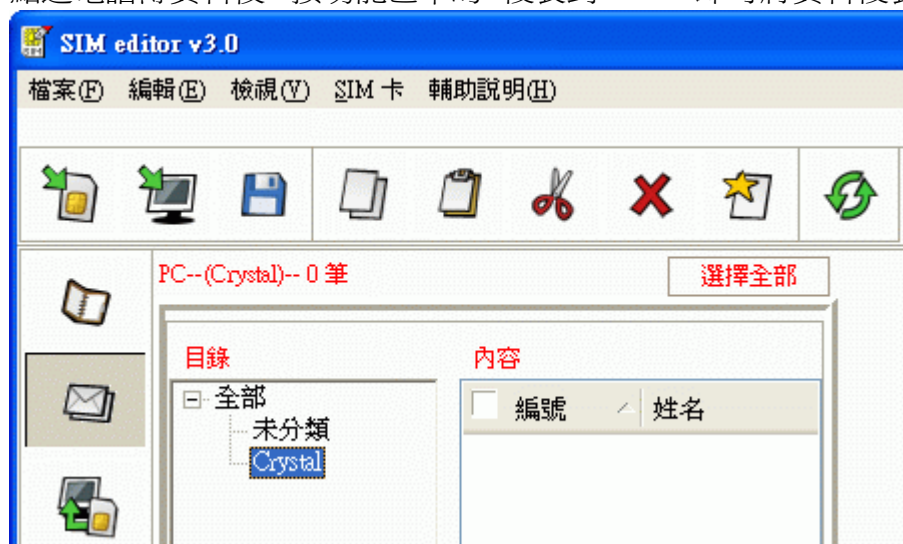

簡訊



- 當點選【簡訊】後，系統會自動讀取該 SIM 卡上的所有簡訊資料。總筆數視 SIM 卡而定。
- 在簡訊資料顯示區提供下列快速鍵
 - | HOME：移至所有資料開頭。
 - | END：移至所有資料結尾。
 - | Page Up：移至該筆資料的上一頁。
 - | Page Down：移至該筆資料的下一頁。
- 使用手機傳送或編輯從 SIM 卡編輯器寫入之簡訊，和一般簡訊的操作方法相同。
- 可在此[新增分類](#)和[簡訊](#)。
 - PC 簡訊複製到 SIM 卡：

點選簡訊資料後，按功能區中<複製到 SIM 卡>，即可將資料複製到 SIM 卡。
 - SIM 卡簡訊複製到 PC：

點選簡訊資料後，按功能區中的<複製到 PC>，即可將資料複製到 PC。

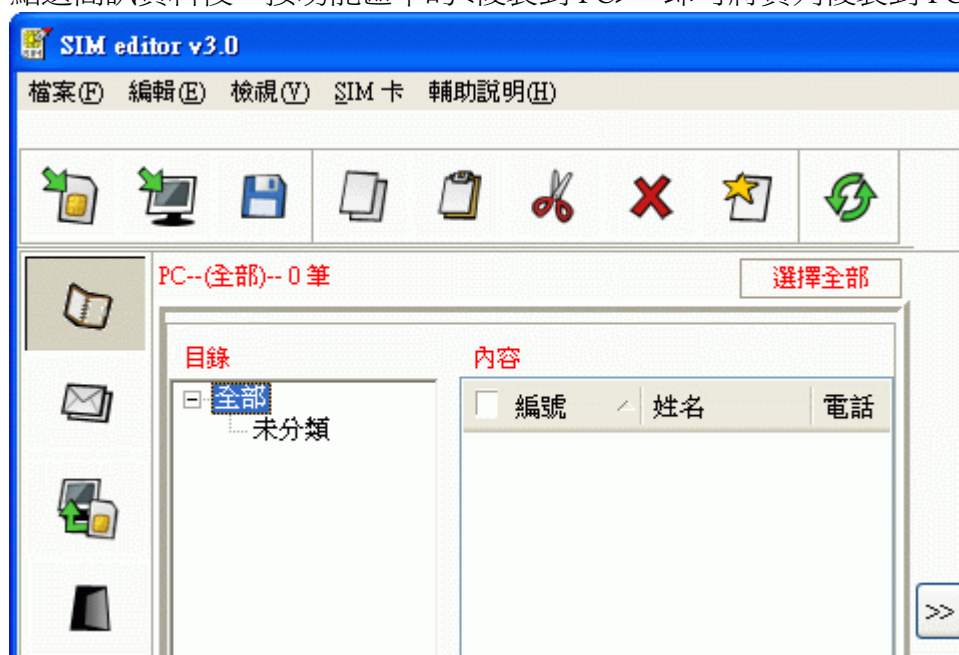

反安裝

欲移除 SIM editor 時，可藉由下列二種途徑來執行反安裝的動作。

方法一：【反安裝】程式

程式安裝後會自動在【開始】/【所有程式】中產生【SIM editor】的程式群組，可依序點選其中的【反安裝】功能來移除程式。

方法二：【新增或移除程式】

從【開始】/【控制台】/【新增或移除程式】中，點選【SIMeditor】之【變更/移除】按鈕來移除程式。

依上述方式執行反安裝程式後，請按【開始反安裝】移除此程式，即完成反安裝。